



## Anexo fotográfico de la situación actual

### “ZM-LA LAGUNA-(COAHUILA)-2019”

#### “CONSTRUCCIÓN DE PARABUSES EN LA CARRETERA TORREÓN - SAN PEDRO TRAMO TORREÓN - FRANCISCO I. MADERO”



**PB 1A**  
*Superficie de terracería, sin Parabús*

Km 0+000.00  
Col. Villa Florida



**PB 1B**  
*Parada sin Parabús ni señalética.*

Km 0+000.00  
Col. Villa Florida



**PB 4A**  
*Superficie de terracería sin Parabús.*

Km 1+340.00  
Col. La Unión



**PB 4B**  
*Terracería con maleza sin Parabús.*

Km 1+340.00  
Col. La Unión



**Anexo fotográfico de la situación actual**

**“ZM-LA LAGUNA-(COAHUILA)-2019”**

**“CONSTRUCCIÓN DE PARABUSES EN LA CARRETERA TORREÓN - SAN PEDRO TRAMO TORREÓN - FRANCISCO I. MADERO”**



**PB 5A**  
*Banqueta de concreto sin terminar, sin Parabús.*



**PB 7A**  
*Terracería sin Parabús ni señalética.*

**Km 2+030.00**  
**Universidad Valle de México**

**Km 3+810.00**  
**Col. Villa Las Margaritas**



**PB 7B**  
*Terracería sin Parabús.*

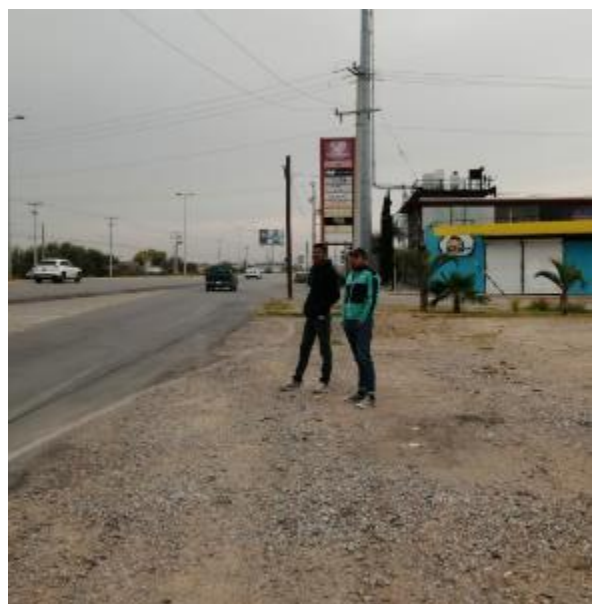

**PB 8A**  
*Terracería sin Parabús.*

**Km 3+810.00**  
**Col. Villa Las Margaritas**

**Km 4+225.00**  
**Col. Ampliación Senderos**



**Anexo fotográfico de la situación actual**

**“ZM-LA LAGUNA-(COAHUILA)-2019”**

**“CONSTRUCCIÓN DE PARABUSES EN LA CARRETERA TORREÓN - SAN PEDRO TRAMO TORREÓN - FRANCISCO I. MADERO”**



**PB 8B**  
*Superficie de concreto sin Parabús.*

**Km 4+225.00**  
**Col. Ampliación Senderos**



**PB 10B**  
*Banqueta de concreto sin Parabús.*

**Km 5+770.00**  
**Col. La Concha**



**PB 11B**  
*Banqueta sin señalética ni parabús.*

**Km 6+000.00**  
**Col. La Concha**



**PB 12A**  
*Terracería/maleza. No cuenta con Parabús.*

**Km 6+455.00**  
**Col. La Concha**





**Anexo fotográfico de la situación actual**

**“ZM-LA LAGUNA-(COAHUILA)-2019”**

**“CONSTRUCCIÓN DE PARABUSES EN LA CARRETERA TORREÓN - SAN PEDRO TRAMO TORREÓN - FRANCISCO I. MADERO”**



**PB 12B**  
*Terracería, sin Parabús.*

**Km 6+455.00**  
**Col. La Concha**

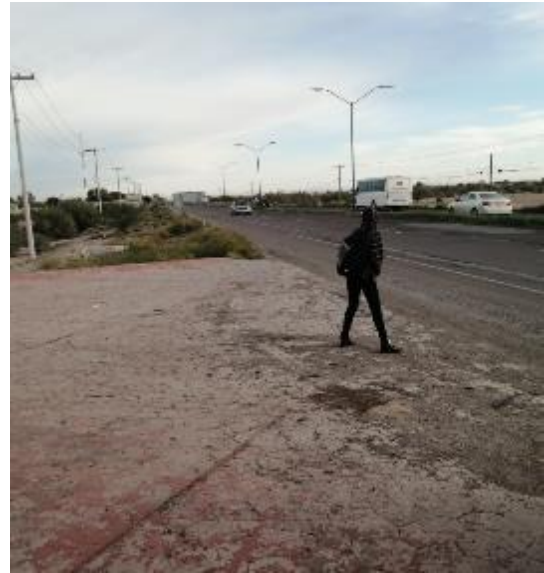

**PB 14A**  
*Concreto en malas condiciones. No cuenta con Parabús.*

**Km 9+018.00**  
**Col. Villas del Renacimiento**



**PB 14B**  
*Terracería/maleza en espacio insuficiente. Sin Parabús*

**Km 9+018.00**  
**Col. Villas del Renacimiento**



**PB 15A**  
*Terracería. Sin Parabús.*

**Km 9+720.00**  
**Ejido Albia**



**Anexo fotográfico de la situación actual**

**“ZM-LA LAGUNA-(COAHUILA)-2019”**

**“CONSTRUCCIÓN DE PARABUSES EN LA CARRETERA TORREÓN - SAN PEDRO TRAMO TORREÓN - FRANCISCO I. MADERO”**



**PB 15B**  
*Terracería/maleza. No se cuenta con Parabús.*

**Km 9+720.00**  
**Ejido Albia**



**PB 9**  
*Parabús de muros de block en muy malas condiciones.*

**Km 10+000.00**  
**Ejido Albia**



**PB 10**  
*Parabús con tubos de acero en malas condiciones.*

**Km 11+625.00**  
**Escuadrón 201**



**PB 16B**  
*Terracería/maleza. Sin Parabús.*

**Km 11+625.00**  
**Escuadrón 201**



**Anexo fotográfico de la situación actual**

**“ZM-LA LAGUNA-(COAHUILA)-2019”**

**“CONSTRUCCIÓN DE PARABUSES EN LA CARRETERA TORREÓN - SAN PEDRO TRAMO TORREÓN - FRANCISCO I. MADERO”**



**PB 11**  
*Parabús con tubos de acero en muy malas condiciones.*

*Km 11+780.00*  
*Escuadrón 201*



**PB 12**  
*Parabús con tubos de acero en malas condiciones.*

*Km 11+780.00*  
*Escuadrón 201*



**PB 17A**  
*Terracería, sin Parabús.*

*Km 12+815.00*  
*Hormiguero*



**PB 17B**  
*Concreto, sin Parabús.*

*Km 12+815.00*  
*Hormiguero*





**Anexo fotográfico de la situación actual**

**“ZM-LA LAGUNA-(COAHUILA)-2019”**

**“CONSTRUCCIÓN DE PARABUSES EN LA CARRETERA TORREÓN - SAN PEDRO TRAMO TORREÓN - FRANCISCO I. MADERO”**



**PB 18A**  
*Terracería/maleza, sin Parabús.*

**Km 13+635.00**  
**Hormiguero**



**PB 18B**  
*Terracería, sin Parabús.*

**Km 13+635.00**  
**Hormiguero**



**PB 19A**  
*Terracería, sin Parabús.*

**Km 14+400.00**  
**Hormiguero**

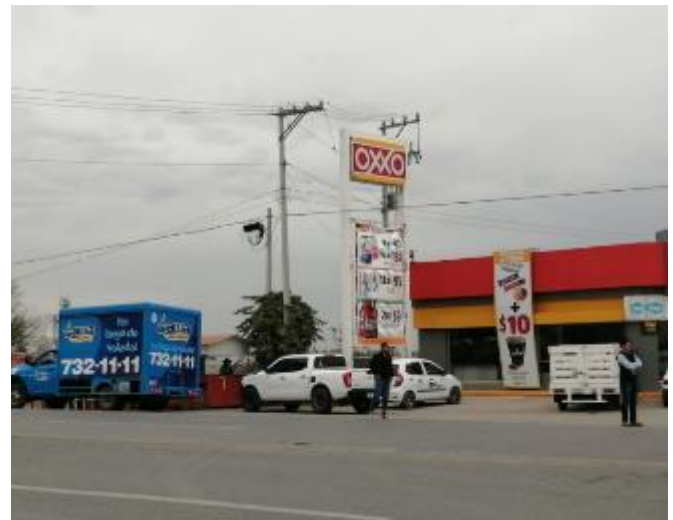

**PB 19B**  
*Terracería, sin Parabús.*

**Km 14+400.00**  
**Hormiguero**



**Anexo fotográfico de la situación actual**

**“ZM-LA LAGUNA-(COAHUILA)-2019”**

**“CONSTRUCCIÓN DE PARABUSES EN LA CARRETERA TORREÓN - SAN PEDRO TRAMO TORREÓN - FRANCISCO I. MADERO”**



**PB 20A**  
*Terracería, sin Parabús.*

**Km 15+665.00**  
**Ejido El Cuije**



**PB 20B**  
*Terracería con encharcamientos, sin Parabús.*

**Km 15+665.00**  
**Ejido El Cuije**



**PB 21B**  
*Terracería, sin Parabús.*

**Km 16+510.00**  
**20 de Noviembre**



**PB 22A**  
*Terracería, sin Parabús.*

**Km 16+510.00**  
**20 de Noviembre**





**Anexo fotográfico de la situación actual**

**“ZM-LA LAGUNA-(COAHUILA)-2019”**

**“CONSTRUCCIÓN DE PARABUSES EN LA CARRETERA TORREÓN - SAN PEDRO TRAMO TORREÓN - FRANCISCO I. MADERO”**



**PB 22B**  
*Concreto asfáltico, sin Parabús.*

*Km 17+580.00*  
*20 de Noviembre*



**PB 15**  
*Parabús/muro de block en muy malas condiciones, maleza.*

*Km 21+185.00*  
*Compuertas*



**PB 24B**  
*Terracería, sin Parabús.*

*Km 21+185.00*  
*Compuertas*



**PB 25A**  
*Terracería con encharcamientos, sin Parabús.*

*Km 24+140.00*  
*Francisco I. Madero*



## Anexo fotográfico de la situación actual

### “ZM-LA LAGUNA-(COAHUILA)-2019”

“CONSTRUCCIÓN DE PARABUSES EN LA CARRETERA TORREÓN - SAN PEDRO TRAMO TORREÓN - FRANCISCO I. MADERO”

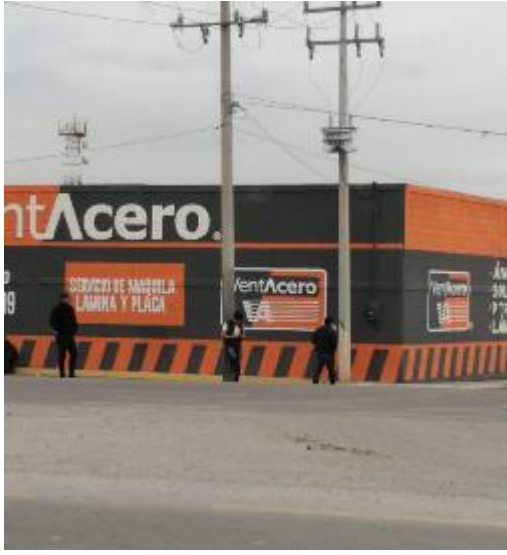

*PB 25B  
Concreto, sin Parabús.*

*Km 24+050.00  
Francisco I. Madero*



## Anexo fotográfico de la situación actual

### “ZM-LA LAGUNA-(COAHUILA)-2019”

“CONSTRUCCIÓN DE PARABUSES EN LA CARRETERA TORREÓN - SAN PEDRO TRAMO TORREÓN - FRANCISCO I. MADERO”

#### **PUNTES EXISTENTES EN EL TRAMO DE CONSTRUCCIÓN DE PARABUSES**



PP1

Km 0+000.00  
Col. Villa Florida



PP2

Km 0+510.00  
Col. Las Quintas



PP3

Km 1+340.00  
Col. La Unión



PP4

Km 2+030.00  
Universidad Valle de México





**Anexo fotográfico de la situación actual**

**“ZM-LA LAGUNA-(COAHUILA)-2019”**

**“CONSTRUCCIÓN DE PARABUSES EN LA CARRETERA TORREÓN - SAN PEDRO TRAMO TORREÓN - FRANCISCO I. MADERO”**



PP5

*Km 3+810.00  
Villas Las Margaritas*



PP6

*Km 6+000.00  
Col. La Concha*



PP7

*km 12+815.00  
Hormiguero*



PP8

*Km 21+185.00  
Compuertas*



## Anexo fotográfico de la situación actual

### “ZM-LA LAGUNA-(COAHUILA)-2019”

#### “CONSTRUCCIÓN DE PARABUSES EN LA CARRETERA TORREÓN - SAN PEDRO TRAMO TORREÓN - FRANCISCO I. MADERO”

##### ...CONTINUACIÓN OFERTA SITUACIÓN ACTUAL

*PB 18A Oriente -Poniente km 13+635 terracería con maleza y espacio muy reducido para los usuarios, sin Parabús ni señalética.*

*PB 18B Poniente-Oriente km 13+635 terracería, sin Parabús ni señalética.*

*PB 19A Oriente -Poniente km 14+400 terracería con orilla de concreto asfáltico en malas condiciones, sin Parabús ni señalética.*

*PB 19B Poniente-Oriente km 14+400 terracería, sin Parabús ni señalética.*

*PB 20A Oriente -Poniente km 15+665 terracería sin Parabús ni señalética.*

*PB 20B Poniente-Oriente km 15+665 terracería a desnivel, lo cual provoca encharcamientos en temporada de lluvia, sin Parabús ni señalética.*

*PB 21B Poniente-Oriente km 16+510 terracería sin Parabús ni señalética.*

*PB 22A Oriente -Poniente km 16+510 terracería a desnivel, lo cual provoca encharcamientos en temporada de lluvia, sin Parabús ni señalética.*

*PB 22B Poniente-Oriente km 17+580 concreto asfáltico en buenas condiciones, sin Parabús ni señalética.*

*PB 15 Oriente -Poniente km 21+185 parabús en muy malas condiciones con un muro de block (dos muros destruidos) y dos columnas de concreto, sin bancas y sin señal informativa, sobre superficie de terracería invadida con maleza.*

*PB 24B Poniente-Oriente km 21+185 terracería a desnivel provocando encharcamientos en temporada de lluvia, sin Parabús ni señalética.*

*PB 25A Oriente -Poniente km 24+140 terracería con maleza y encharcamiento, sin Parabús ni señalética.*

*PB 25B Poniente-Oriente km 24+050 concreto, sin Parabús ni señalética.*

*Cabe destacar que este tramo (24 km aproximadamente), cuenta con ocho puentes peatonales de acero estructural, ubicados en los kms: 0+000, 0+510, 1+340, 2+030, 3+810, 6+000, 12+815 y 21+185.*

*Las paradas anteriores no cuentan con iluminación, lo que provoca además de inseguridad, un alto riesgo de accidentes.*

*Las rutas de transporte público urbano que pasan por este tramo son: Ibero Salvador, Ibero La Luz, Ibero Finisterre, Conchita, Solís, Granada, Fco. I. Madero, Carta Blanca, San Pedro, Nuevo León, Santana, Purísima, Coyote, Cuije, Pilar y Cantabro. Estas rutas son intermunicipales, son concesiones expedidas por el estado de Coahuila de Zaragoza.*

*Origen de Ruta: Torreón pasando por: Villa Florida, La Unión, Universidad Valle de México, Villas Las Margaritas, Ampliación Senderos, La Concha, Villas del Renacimiento, El Albia, Escuadrón 201, Hormiguero, El Cuije, Veinte de Noviembre, Compuertas, y finalmente el municipio de Francisco I. Madero, para luego regresar por el mismo tramo.*



## Anexo fotográfico de la situación actual

### “ZM-LA LAGUNA-(COAHUILA)-2019”

#### “CONSTRUCCIÓN DE PARABUSES EN LA CARRETERA TORREÓN - SAN PEDRO TRAMO TORREÓN - FRANCISCO I. MADERO”

*En la tabla origen/destino rutas carretera Torreón-San Pedro tramo Francisco I. Madero se muestran los puntos de destino habituales de los usuarios que toman las 17 rutas en las 37 paradas comunes objeto de este proyecto.*

*Es importante destacar que conforme a lo que dice la Ley de Movilidad Sustentable del Estado de Coahuila, en el artículo 60, el servicio de transporte colectivo intermunicipal de pasajeros no puede ser de capacidad inferior a veintidós pasajeros sentados, las unidades que operan este tipo de rutas son autobuses.*

*Por lo tanto, el tipo de transporte que transita por el tramo donde se ejecutará el proyecto son autobuses de 10 M semichatos y chatos de diesel 6 cilindros motor International, Cummins y Mercedes Benz con puerta delantera y trasera del lado derecho.*

#### **Ascenso y descenso de usuarios al transporte público**

*Parada: PB1A, PB8A, PB17A*

*El vehículo de transporte sale del camino hacia la terracería donde se realiza en ascenso y descenso de pasaje.*

*Parada: PB1B, PB4B, PB8B, PB17B, PB25B*

*El vehículo de transporte público frena sobre la sección actual del camino provocando detenimiento del flujo vial, el ascenso y descenso de pasaje se realiza sobre el costado derecho del camino desde una superficie de concreto hacia la unidad de transporte o viceversa*

*Parada: PB4A, PB7A, PB7B, PB12A, PB12B, PB14B, PB15A, PB15B, PB10, PB16B, PB11, PB12, PB18A, PB18B, PB19A, PB19B, PB20A, PB20B, PB21B, PB22A, PB15, PB24B, PB25A*

*El vehículo de transporte público frena sobre la sección actual del camino provocando detenimiento del flujo vial, el ascenso y descenso de pasaje se realiza sobre el costado derecho del camino desde una superficie de terracería (terreno natural, maleza) hacia la unidad de transporte o viceversa*

*Parada: PB5A, PB10B, PB11B, PB9*

*El vehículo de transporte sale del camino hacia el asfalto/concreto donde se realiza el ascenso y descenso de pasaje desde la banqueta o escaleras.*

*Parada: PB14A, PB22B*

*El vehículo de transporte sale del camino hacia el asfalto/concreto donde se realiza el ascenso y descenso de pasaje desde una superficie de concreto hacia la unidad de transporte o viceversa.*





## **Anexo fotográfico de la situación actual**

### **“ZM-LA LAGUNA-(COAHUILA)-2019”**

#### **“CONSTRUCCIÓN DE PARABUSES EN LA CARRETERA TORREÓN - SAN PEDRO TRAMO TORREÓN - FRANCISCO I. MADERO”**

*Las Zonas Metropolitanas y sus ciudades deben de estar preparadas para satisfacer y ofrecer con criterios de equidad las necesidades de los ciudadanos. Torreón es la ciudad que más empleos genera en la Zona Metropolitana de La Laguna, además, alberga la mayor cantidad de equipamiento deportivo, cultural, educativo y de mercado, por lo que gran parte de la población de las ciudades vecinas y centros de población de menor escala se dirigen a esta ciudad todos los días en transporte público urbano a fin de satisfacer necesidades básicas en el equipamiento urbano y lo más importante, se trasladan a su trabajo e instalaciones educativas. Lo que la obra plantea es una movilidad incluyente y equitativa para la población con menor índice de desarrollo humano y mayor segregación socio espacial de la zona metropolitana.*

*Actualmente el usuario se ve en la necesidad de transitar por espacios que no cumplen con las condiciones óptimas para una circulación accesible, en terrenos a desnivel, tierra, maleza etc. además de encontrarse a intemperie bajos las severas condiciones climáticas que pueden presentarse en la región, de igual manera los espacios no cuentan con la señalética adecuada, aumentando el riesgo para al usuario.*

*Uno de los objetivos estratégicos que se contemplan en el Plan Rector de la Zona Metropolitana de la Laguna es establecer los fundamentos territoriales para la construcción de un Sistema Metropolitano de Movilidad Sustentable, basado en el uso equilibrado de los diversos medios de movilidad urbana, incluyendo peatonal, no motorizada y transporte público. La meta es que la movilidad en vehículo particular no sobrepase en un futuro el 35% de los viajes, y el tiempo de recorrido en el transporte público y en vehículo particular de un origen a un destino sea equivalente.*

***\*La Ley de Obras Públicas y Servicios Relacionados con las Mismas para el Estado de Coahuila de Zaragoza señala en su artículo 19, numeral XV que toda instalación pública deberá asegurar la accesibilidad, evacuación, libre tránsito sin barreras arquitectónicas, para todas las personas; y deberán cumplir con las normas de diseño y de señalización que se emitan, en instalaciones, circulaciones, servicios sanitarios y demás instalaciones análogas para las personas con discapacidad.***

---



## Anexo fotográfico de la situación actual

### “ZM-LA LAGUNA-(COAHUILA)-2019”

#### “CONSTRUCCIÓN DE PARABUSES EN LA CARRETERA TORREÓN - SAN PEDRO TRAMO TORREÓN - FRANCISCO I. MADERO”

**ORIGEN/DESTINO RUTAS CARRETERA TORREÓN-SAN PEDRO TRAMO FRANCISCO I. MADERO**

No.	Ruta	Origen	Destino (habitual/frecuente de usuarios)
1	Coyote	Torreón. Blvd. Revolución 1485 Centro	Museo del Ferrocarril, DIF Torreón, Registro Civil, Hospital IMSS UMF 18, Universidad Autónoma de Coahuila, Cruz Roja, Bosque Venustiano Carranza, Unidad Médica Familiar 66, Aeropuerto Internacional de Torreón, Ejido Los Rodríguez, Universidad Iberoamericana de Torreón, Universidad del Valle de México Zona Industrial de Torreón, El Fénix, San Antonio del Coyote, Francisco I. Madero (Colonia Seis)
2	Ibero Salvador	Torreón. Blvd. Revolución 1485 Centro	Museo del Ferrocarril, DIF Torreón, Registro Civil, Universidad Autónoma de Coahuila, Cruz Roja, Bosque Venustiano Carranza, Aeropuerto, Ejido Los Rodríguez, Zona Industrial de Torreón, La Unión, Universidad Iberoamericana, Universidad del Valle de México, Estadio de Futbol Torreón, Francisco I. Madero Centro, HGZMF 20, Zona Industrial Francisco I. Madero. Ejido Lequeito, La Pinta, Ejido Covadonga.
3	Purísima	Torreón. Blvd. Revolución 1485 Centro	Museo del Ferrocarril, DIF Torreón, Registro Civil, Universidad Autónoma de Coahuila, Cruz Roja, Bosque Venustiano Carranza, Aeropuerto Internacional de Torreón, Zona Industrial Torreón, Antigua Carretera a San Pedro, Purísima, San Antonio del Coyote. Francisco I. Madero (sin nombre de colonia)
4	Ibero La Luz	Torreón. Blvd. Revolución 1485 Centro	Museo del Ferrocarril, DIF Torreón, Registro Civil, Universidad Autónoma de Coahuila, Cruz Roja, Bosque Venustiano Carranza, Aeropuerto, Zona Industrial Torreón, Antigua Carretera a San Pedro, San Antonio del Coyote, El Coyote. Francisco I. Madero (Pueblo Nuevo)
5	Conchita	Torreón. Blvd. Revolución 1485 Centro	DIF Torreón, Registro Civil, Universidad Autónoma de Coahuila, Cruz Roja, Bosque Venustiano Carranza, Aeropuerto Internacional de Torreón, Ejido Los Rodríguez, Zona Industrial de Torreón, Universidad Iberoamericana, Universidad del Valle de México, El Cambio, Fco. I. Madero (Centro) HGZMF 20
6	Pilar	Torreón. Blvd. Revolución 1485 Centro	Museo del Ferrocarril, DIF Torreón, Registro Civil, Universidad Autónoma de Coahuila, Cruz Roja, Bosque Venustiano Carranza, Aeropuerto, Zona Industrial Torreón, Antigua Carretera a San Pedro, San Antonio del Coyote, El Coyote. Francisco I. Madero (Nuevo Jaboncillo)
7	Cuije	Torreón. Blvd. Revolución 1485 Centro	Museo del Ferrocarril, DIF Torreón, Registro Civil, Universidad Autónoma de Coahuila, Cruz Roja, Bosque Venustiano Carranza, Aeropuerto, Zona Industrial Torreón, Antigua Carretera a San Pedro, Francisco I. Madero (centro), Hospital General de Zona Medicina Familiar 20
8	Nuevo León	Torreón. Blvd. Revolución 1485 Centro	Museo del Ferrocarril, DIF Torreón, Registro Civil, Hospital IMSS UMF 18, Universidad Autónoma de Coahuila, Cruz Roja, Bosque Venustiano Carranza, Unidad Médica Familiar 66, Aeropuerto Internacional de Torreón, Ejido Los Rodríguez, Universidad Iberoamericana de Torreón, Universidad del Valle de México Zona Industrial de Torreón, La Unión, Maravillas, El Fénix, Santa Ana del Pilar, Nuevo León, Francisco I. Madero (Sector Siete)
9	Carta Blanca	Torreón. Blvd. Revolución 1485 Centro	Museo del Ferrocarril, DIF Torreón, Registro Civil, Hospital IMSS UMF 18, Universidad Autónoma de Coahuila, Cruz Roja, Bosque Venustiano Carranza, Unidad Médica Familiar 66, Aeropuerto Internacional de Torreón, Ejido Los Rodríguez, Universidad Iberoamericana de Torreón, Universidad del Valle de México Zona Industrial de Torreón, El Fénix, Francisco I. Madero. (centro), Hospital General de Zona Medicina Familiar 20
10	Ibero Finisterre	Torreón. Blvd. Revolución 1485 Centro	Museo del Ferrocarril, DIF Torreón, Registro Civil, Universidad Autónoma de Coahuila, Cruz Roja, Bosque Venustiano Carranza, Plaza Cuatro Caminos, Coliseo Centenario, Aeropuerto, Ejido Los Rodríguez, Zona Industrial de Torreón, La Unión, Universidad Iberoamericana, Estadio de Futbol Torreón, Francisco I. Madero Centro, Hospital General de Zona Medicina Familiar 20, Zona Industrial Francisco I. Madero. Ejido Lequeito, La Pinta, Ejido Covadonga, San Martín.



## Anexo fotográfico de la situación actual

### “ZM-LA LAGUNA-(COAHUILA)-2019”

#### “CONSTRUCCIÓN DE PARABUSES EN LA CARRETERA TORREÓN - SAN PEDRO TRAMO TORREÓN - FRANCISCO I. MADERO”

##### ORIGEN/DESTINO RUTAS CARRETERA TORREÓN-SAN PEDRO TRAMO FRANCISCO I. MADERO

No.	Ruta	Origen	Destino (habitual/frecuente de usuarios)
11	Francisco I. Madero	Torreón. Blvd. Revolución 1485 Centro	Museo del Ferrocarril, DIF Torreón, Registro Civil, Universidad Autónoma de Coahuila, Cruz Roja, Bosque Venustiano Carranza, Plaza Cuatro Caminos, Coliseo Centenario, Aeropuerto, Ejido Los Rodríguez, Zona Industrial de Torreón, La Unión, Universidad Iberoamericana, Estadio de Futbol Torreón, Ampliación Senderos, Francisco I. Madero Centro, Hospital General de Zona Medicina Familiar 20
12	Cantabro	Torreón. Blvd. Revolución 1485 Centro	Museo del Ferrocarril, DIF Torreón, Registro Civil, Universidad Autónoma de Coahuila, Cruz Roja, Bosque Venustiano Carranza, Plaza Cuatro Caminos, Coliseo Centenario, Aeropuerto, Ejido Los Rodríguez, Zona Industrial de Torreón, La Unión, Universidad Iberoamericana, Estadio de Futbol Torreón, Francisco I. Madero Centro, Hospital General de Zona Medicina Familiar 20, Zona Industrial Francisco I. Madero, Ejido Lequeito, La Pinta, Ejido Covadonga, San Martín, Finisterre, Cantabro.
13	Santana	Torreón. Blvd. Revolución 1485 Centro	Museo del Ferrocarril, DIF Torreón, Registro Civil, Universidad Autónoma de Coahuila, Cruz Roja, Bosque Venustiano Carranza, Aeropuerto Internacional de Torreón, Ejido Los Rodríguez, Zona Industrial de Torreón, La Unión, Universidad Iberoamericana, Universidad Valle de México, Francisco I. Madero Centro, Zona Industrial Francisco I. Madero, Lequeito, Ejido Juajua, Escuela Esfuerzo Campesino, Ejido Batopilas
14	Finisterre	Torreón. Blvd. Revolución s/n Centro	Museo del Ferrocarril, DIF Torreón, Registro Civil, Universidad Autónoma de Coahuila, Cruz Roja, Bosque Venustiano Carranza, Aeropuerto, Ejido Los Rodríguez, Zona Industrial de Torreón, La Unión, Universidad Iberoamericana, Estadio de Futbol Torreón, Universidad Valle de México, Francisco I. Madero Centro, Hospital General de Zona Medicina Familiar 20, Zona Industrial Francisco I. Madero. Ejido Hidalgo, Ejido Finisterre, Lequeito, Ejido Batopilas y Sierra Mojada.
15	San Pedro	Torreón. Blvd. Revolución s/n Centro	Museo del Ferrocarril, DIF Torreón, Registro Civil, Universidad Autónoma de Coahuila, Cruz Roja, Bosque Venustiano Carranza, Aeropuerto, Ejido Los Rodríguez, Zona Industrial de Torreón, La Unión, Universidad Iberoamericana, Universidad Valle de México, Francisco I. Madero Centro, Zona Industrial Francisco I. Madero, Carretera San Pedro de las Colonias-Torreón, Lázaro Cárdenas, La Concordia, San Pedro.
16	Granada	Torreón. Blvd. Revolución s/n Centro	Museo del Ferrocarril, DIF Torreón, Registro Civil, Universidad Autónoma de Coahuila, Cruz Roja, Bosque Venustiano Carranza, Plaza Cuatro Caminos, Coliseo Centenario, Aeropuerto, Ejido Los Rodríguez, Zona Industrial de Torreón, La Libertad, Ej. Ana, Libramiento Norte Matamoros La Partida, Ej. La Paz, Ej. La Partida, El Cambio, Ej. Granada, Ej. Solima, Francisco I. Madero (centro)
17	Solís	Torreón. Blvd. Revolución 1485 Centro	Museo del Ferrocarril, DIF Torreón, Registro Civil, Universidad Autónoma de Coahuila, Cruz Roja, Bosque Venustiano Carranza, Plaza Cuatro Caminos, Coliseo Centenario, Aeropuerto, Ejido Los Rodríguez, Zona Industrial de Torreón, La Libertad, Ej. Ana, Libramiento Norte Matamoros La Partida, Ej. La Paz, Ej. La Partida, El Cambio, Ej. Granada, Ej. Solís, Francisco I. Madero (centro), Hospital General de Zona Medicina Familiar 20





### Anexo fotográfico de la situación actual

#### "ZM-LAGUNA-(COAHUILA)-2019"

#### "CONSTRUCCIÓN DE PARABUSES EN LA CARRETERA TORREÓN - SAN PEDRO TRAMO TORREÓN - FRANCISCO I. MADERO"







### Anexo fotográfico de la situación actual "ZM-LA LAGUNA-(COAHUILA)-2019"

"CONSTRUCCIÓN DE PARABUSES EN LA CARRETERA TORREÓN - SAN PEDRO TRAMO TORREÓN - FRANCISCO I. MADERO"

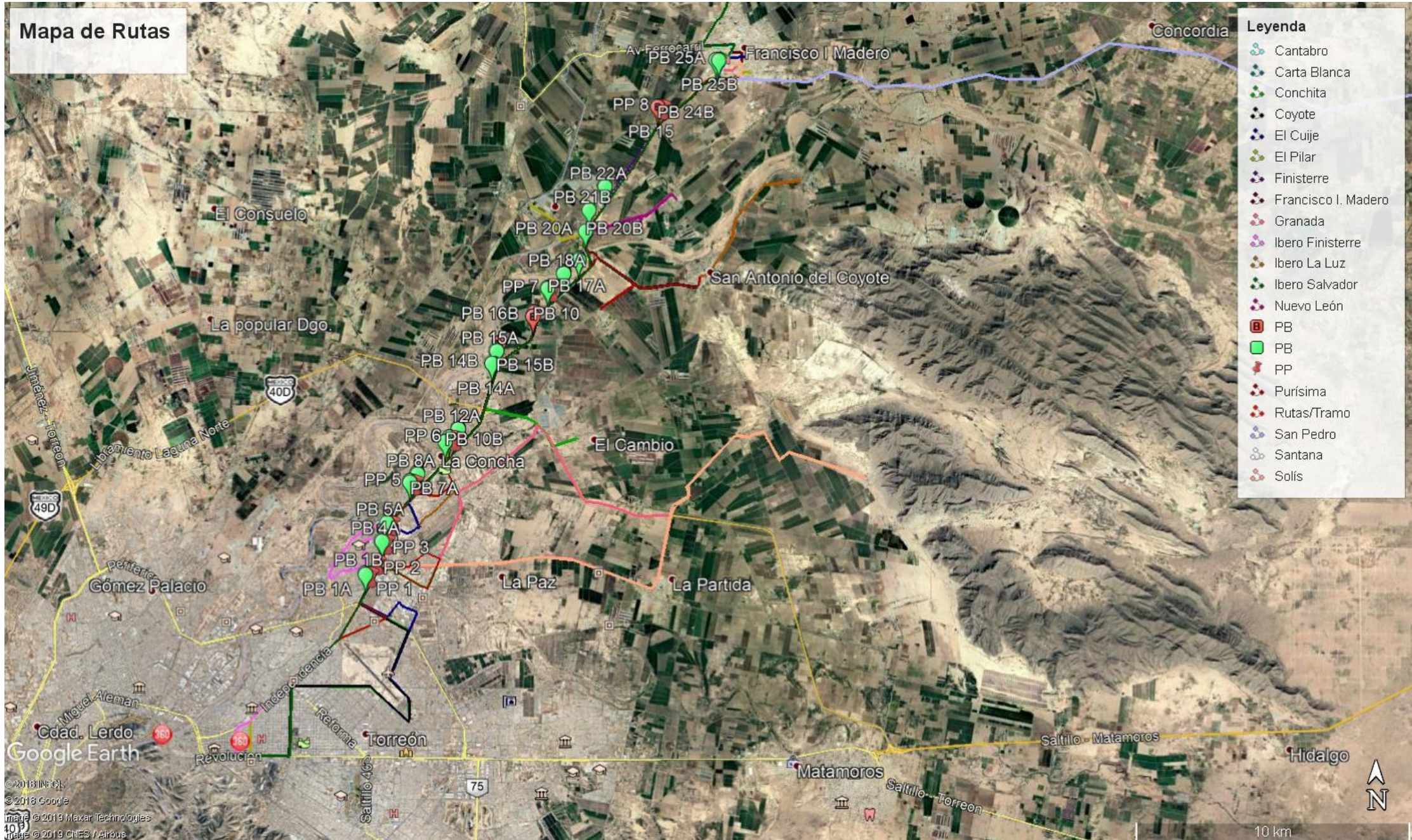





Anexo fotográfico de la situación actual

“ZM-LA LAGUNA-(COAHUILA)-2019”

“CONSTRUCCIÓN DE PARABUSES EN LA CARRETERA TORREÓN - SAN PEDRO TRAMO TORREÓN - FRANCISCO I. MADERO”

**RESUMEN SITUACIÓN ACTUAL**

No.	Clave	Municipio	Ubicación (Colonia/Localidad)	Coordenadas	Cadenamiento	Puente Peatonal	Sentido de Circulación	Superficie	Parabús	Material Parabús	Dimensiones Parada	Material de la Superficie de Rodamiento	Estado de Conservación	Señalización	Banqueta	Rampa	Cordón Cuneta	Poste (luminaria)	Ruta/Transporte	No. de Usuarios por mes	No. de Usuarios con Discapacidad por mes	
																					No. de Usuarios con Discapacidad Visual por mes	No. de Usuarios con Movilidad Reducida por mes
1	PB 1A	Torreón	Villa Florida	25°35'22.30"N 103°24'27.27"O	0+000	Si	O-P	Terracería	No	N/A	No Delimitada	Terreno Natural	Malo	No	No	No	No	No	Ibero La Luz, Ibero Salvador, Ibero Finisterre, Conchita, Solís, Granada, Fco. I. Madero, Carta Blanca, San Pedro, Nuevo León, Santana	13,780	386	1,074
2	PB 1B	Torreón	Villa Florida	25°35'23.82"N 103°24'28.35"O	0+000		P-O	Pasto	No	N/A	No Delimitada	Pavimento	Regular	No	No	No	Si Condiciones regulares	No	Santana, Nuevo León, San Pedro, Carta Blanca, Fco. I. Madero, Granada, Solís, Conchita, Ibero Finisterre, Ibero Salvador, Ibero La Luz	13,780	386	1,074
3	PB 4A	Torreón	La Unión	25°36'02.12"N 103°24'05.95"O	1+340	Si	O-P	Terracería	No	N/A	No Delimitada	Terreno Natural	Regular	No	No	No	No	No	Ibero La Luz, Ibero Salvador, Ibero Finisterre, Conchita, Solís, Granada, Fco. I. Madero, Carta Blanca, San Pedro, Nuevo León, Santana	22,869	763	1,778
4	PB 4B	Torreón	La Unión	25°36'03.46"N 103°24'07.53"O	1+340		P-O	Terracería/maleza	No	N/A	No Delimitada	Pavimento	Regular	No	No	No	No	No	Santana, Nuevo León, San Pedro, Carta Blanca, Fco. I. Madero, Granada, Solís, Conchita, Ibero Finisterre, Ibero Salvador, Ibero La Luz	22,869	763	1,778
5	PB 5A	Torreón	Universidad Valle de México	25°36'24.63"N 103°23'59.83"O	2+030	Si	O-P	Concreto	No	N/A	No Delimitada	Pavimento	Regular	No	Si Sin concluir, condiciones regulares	No	No	No	Ibero La Luz, Ibero Salvador, Ibero Finisterre, Conchita, Fco. I. Madero, Carta Blanca, San Pedro, Nuevo León, Santana	40,236	1,334	2,920
6	PB 7A	Torreón	Villas Las Margaritas	25°37'11.74"N 103°23'30.74"O	3+810	Si	O-P	Terracería	No	N/A	No Delimitada	Pavimento	Regular	No	No	No	No	No	Ibero La Luz, Ibero Salvador, Ibero Finisterre, Conchita, Fco. I. Madero, Carta Blanca, San Pedro, Nuevo León, Santana	40,236	1,334	2,920
7	PB 7B	Torreón	Villas Las Margaritas	25°37'13.85"N 103°23'31.12"O	3+810		P-O	Terracería/maleza	No	N/A	No Delimitada	Pavimento	Regular	No	No	No	No	No	Santana, Nuevo León, San Pedro, Carta Blanca, Fco. I. Madero, Granada, Solís, Conchita, Ibero Finisterre, Ibero Salvador, Ibero La Luz	43,925	1,460	2,555
8	PB 8A	Torreón	Ampliación Senderos	25°37'21.24"N 103°23'20.61"O	4+225		O-P	Terracería	No	N/A	No Delimitada	Terreno Natural	Malo	No	No	No	No	No	Ibero La Luz, Ibero Salvador, Ibero Finisterre, Conchita, Fco. I. Madero, Carta Blanca, San Pedro, Nuevo León, Santana	43,925	1,460	2,555
9	PB 8B	Torreón	Ampliación Senderos	25°37'23.40"N 103°23'21.19"O	4+225		P-O	Concreto	No	N/A	No Delimitada	Pavimento	Regular	No	No	No	No	No	Santana, Nuevo León, San Pedro, Carta Blanca, Fco. I. Madero, Conchita, Ibero Finisterre, Ibero Salvador, Ibero La Luz.	757	25	58
10	PB 10B	Torreón	La Concha	25°37'59.38"N 103°22'44.93"O	5+770		P-O	Concreto	No	N/A	No Delimitada	Pavimento	Regular	No	Si Condiciones regulares	No	No	No	Santana, Nuevo León, San Pedro, Carta Blanca, Fco. I. Madero, Conchita, Ibero Finisterre, Ibero Salvador, Ibero La Luz.	757	25	58
11	PB 11B	Torreón	La Concha	25°38'05.26"N 103°22'39.20"O	6+000	Si	P-O	Concreto	No	N/A	No Delimitada	Pavimento	Regular	No	Si Malas condiciones	No	No	No	Santana, Nuevo León, San Pedro, Carta Blanca, Fco. I. Madero, Conchita, Ibero Finisterre, Ibero Salvador, Ibero La Luz.	810	27	63
12	PB 12A	Torreón	La Concha	25°38'15.31"N 103°22'27.40"O	6+455		O-P	Terracería/maleza	No	N/A	No Delimitada	Pavimento	Malo	No	No	No	No	No	Ibero La Luz, Ibero Salvador, Ibero Finisterre, Conchita, Fco. I. Madero, Carta Blanca, San Pedro, Nuevo León, Santana	810	27	63
13	PB 12B	Torreón	La Concha	25°38'17.14"N 103°22'27.71"O	6+455		P-O	Terracería	No	N/A	No Delimitada	Pavimento	Malo	No	No	No	No	No	Santana, Nuevo León, San Pedro, Carta Blanca, Fco. I. Madero, Conchita, Ibero Finisterre, Ibero Salvador, Ibero La Luz.	6,048	202	470
14	PB 14A	Torreón	Villas del Renacimiento	25°39'33.67"N 103°21'42.52"O	9+018		O-P	Concreto	No	N/A	No Delimitada	Pavimento	Malo	No	No	No	No	No	Ibero La Luz, Ibero Salvador, Ibero Finisterre, Conchita, Fco. I. Madero, Carta Blanca, San Pedro, Nuevo León, Santana	6,048	202	470
15	PB 14B	Torreón	Villas del Renacimiento	25°39'34.05"N 103°21'44.23"O	9+018		P-O	Terracería/maleza	No	N/A	No Delimitada	Pavimento	Malo	No	No	No	No	Si en mal estado	Santana, Nuevo León, San Pedro, Carta Blanca, Fco. I. Madero, Conchita, Ibero Finisterre, Ibero Salvador, Ibero La Luz.	5,508	184	428
16	PB 15A	Torreón	El Albia	25°39'47.01"N 103°21'38.51"O	9+720		O-P	Terracería	No	N/A	No Delimitada	Terreno Natural	Malo	No	No	No	No	No	Ibero La Luz, Ibero Salvador, Ibero Finisterre, Conchita, Fco. I. Madero, Carta Blanca, San Pedro, Nuevo León, Santana	5,508	184	428
17	PB 15B	Torreón	El Albia	25°39'47.84"N 103°21'39.56"O	9+720		P-O	Terracería/maleza	No	N/A	No Delimitada	Terreno Natural	Malo	No	No	No	No	No	Santana, Nuevo León, San Pedro, Carta Blanca, Fco. I. Madero, Conchita, Ibero Finisterre, Ibero Salvador, Ibero La Luz.	14,391	480	1,119
18	PB 9	Torreón	El Albia	25°39'55.82"N 103°21'36.29"O	10+000		P-O	Concreto	Si 2.60x2.50M	Muros de block en muy malas condiciones	No Delimitada	Pavimento	Malo	No	No	No	No	No	Santana, Nuevo León, San Pedro, Carta Blanca, Fco. I. Madero, Conchita, Ibero Finisterre, Ibero Salvador, Ibero La Luz.	14,391	480	1,119
19	PB 10	Matamoros	Escuadrón 201	25°40'28.66"N 103°20'50.75"O	11+625		P-O	Terracería	Si 3.10x2.05	Tubos de acero en malas condiciones	No Delimitada	Terreno Natural	Malo	No	No	No	No	No	Ibero La Luz, Ibero Salvador, Ibero Finisterre, Conchita, Fco. I. Madero, Carta Blanca, San Pedro, Purísima, Coyote, Cuije, Pilar, Nuevo León, Santana	19,170	638	1,492



Anexo fotográfico de la situación actual

20	PB 16B	Matamoros	Escuadrón 201	25°40'29.27"N 103°20'51.57"O	11+625	Si	P-O	Terracería/maleza	No	N/A	No Delimitada	Pavimento	Malo	No	No	No	No	No	Santana, Nuevo León, Pilar, Cuije, Coyote, Purísima, San Pedro, Carta Blanca, Fco. I. Madero, Conchita, Ibero Finisterre, Ibero Salvador, Ibero La Luz	19,170	638	1,492
21	PB 11	Matamoros	Escuadrón 201	25°40'33.33"N 103°20'49.08"O	11+780		O-P		Si	Tubos de acero en muy malas condiciones	No Delimitada	Pavimento	Malo	No	No	No	No	No	Ibero La Luz, Ibero Salvador, Ibero Finisterre, Conchita, Fco. I. Madero, Carta Blanca, San Pedro, Purísima, Coyote, Cuije, Pilar, Nuevo León, Santana	13,743	459	1,068
22	PB 12	Matamoros	Escuadrón 201	25°40'33.49"N 103°20'49.96"O	11+780		P-O		Si	Tubos de acero en malas condiciones	No Delimitada	Pavimento	Malo	No	No	No	No	No	Santana, Nuevo León, Pilar, Cuije, Coyote, Purísima, San Pedro, Carta Blanca, Fco. I. Madero, Conchita, Ibero Finisterre, Ibero Salvador, Ibero La Luz	13,743	459	1,068
23	PB 17A	Matamoros	Hormiguero	25°41'02.23"N 103°20'31.19"O	12+815	Si	O-P	Terracería	No	N/A	No Delimitada	Terreno Natural	Malo	No	No	No	No	No	Ibero La Luz, Ibero Salvador, Ibero Finisterre, Conchita, Fco. I. Madero, Carta Blanca, San Pedro, Purísima, Coyote, Cuije, Pilar, Nuevo León, Santana	23,079	662	1,669
24	PB 17B	Matamoros	Hormiguero	25°41'03.37"N 103°20'32.34"O	12+815		P-O	Concreto	No	N/A	No Delimitada	Pavimento	Malo	No	No	No	Si Condiciones regulares	No	Santana, Nuevo León, Pilar, Cuije, Coyote, Purísima, San Pedro, Carta Blanca, Fco. I. Madero, Conchita, Ibero Finisterre, Ibero Salvador, Ibero La Luz	23,079	662	1,669
25	PB 18A	Matamoros	Hormiguero	25°41'20.68"N 103°20'10.61"O	13+635		O-P	Terracería/maleza	No	N/A	No Delimitada	Terreno Natural y Pavimento	Malo	No	No	No	No	No	Ibero La Luz, Ibero Salvador, Ibero Finisterre, Conchita, Fco. I. Madero, Carta Blanca, San Pedro, Purísima, Coyote, Cuije, Pilar, Nuevo León, Santana	27,945	932	2,173
26	PB 18B	Matamoros	Hormiguero	25°41'22.45"N 103°20'10.63"O	13+665		P-O	Terracería	No	N/A	No Delimitada	Pavimento	Malo	No	No	No	No	No	Santana, Nuevo León, Pilar, Cuije, Coyote, Purísima, San Pedro, Carta Blanca, Fco. I. Madero, Conchita, Ibero Finisterre, Ibero Salvador, Ibero La Luz	27,945	932	2,173
27	PB 19A	Matamoros	Hormiguero	25°41'37.31"N 103°19'50.56"O	14+400		O-P	Terracería	No	N/A	No Delimitada	Terreno Natural y Pavimento	Malo	No	No	No	No	No	Ibero La Luz, Ibero Salvador, Ibero Finisterre, Conchita, Fco. I. Madero, Carta Blanca, San Pedro, Purísima, Coyote, Cuije, Pilar, Nuevo León, Santana	13,943	358	969
28	PB 19B	Matamoros	Hormiguero	25°41'38.56"N 103°19'50.89"O	14+400		P-O	Terracería	No	N/A	No Delimitada	Pavimento	Regular	No	No	No	No	No	Santana, Nuevo León, Pilar, Cuije, Coyote, Purísima, San Pedro, Carta Blanca, Fco. I. Madero, Conchita, Ibero Finisterre, Ibero Salvador, Ibero La Luz	13,943	358	969
29	PB 20A	Matamoros	El Cuije	25°42'11.91"N 103°19'40.94"O	15+665		O-P	Terracería	No	N/A	No Delimitada	Pavimento	Malo	No	No	No	No	No	Ibero Salvador, Ibero Finisterre, Fco. I. Madero, Carta Blanca, San Pedro, Cuije, Pilar, Nuevo León, Santana	14,691	380	919
30	PB 20B	Matamoros	El Cuije	25°42'12.33"N 103°19'41.98"O	15+665		P-O	Terracería	No	N/A	No Delimitada	Terreno Natural	Malo	No	No	No	No	No	Santana, Nuevo León, Pilar, San Pedro, Carta Blanca, Fco. I. Madero, Conchita, Ibero Finisterre, Ibero Salvador, Ibero La Luz	14,664	379	917
31	PB 21B	Matamoros	20 de Noviembre	25°42'37.84"N 103°19'37.54"O	16+510		P-O	Terracería	No	N/A	No Delimitada	Terreno Natural	Malo	No	No	No	No	No	Santana, Nuevo León, Pilar, Cuije, San Pedro, Carta Blanca, Fco. I. Madero, Ibero Finisterre, Ibero Salvador,	13,835	354	961
32	PB 22A	Matamoros	20 de Noviembre	25°43'06.78"N 103°19'16.23"O	16+510		O-P	Terracería	No	N/A	No Delimitada	Terreno Natural y Pavimento	Malo	No	No	No	No	No	Ibero Salvador, Ibero Finisterre, Fco. I. Madero, Carta Blanca, San Pedro, Cuije, Pilar, Nuevo León, Santana	14,483	376	911
33	PB 22B	Matamoros	20 de Noviembre	25°43'07.35"N 103°19'17.14"O	17+580		P-O	Concreto	No	N/A	No Delimitada	Pavimento	Regular	No	No	No	No	No	Ibero Salvador, Ibero Finisterre, Fco. I. Madero, Carta Blanca, San Pedro, Cuije, Pilar, Nuevo León, Santana	14,483	376	911
34	PB 15	Matamoros	Compuertas	25°44'43.98"N 103°18'06.34"O	21+185		O-P	Terracería	Si 4.05x3.40	Muro de block en muy malas condiciones	No Delimitada	Terreno Natural y Pavimento	Malo	No	No	No	No	No	Ibero Salvador, Ibero Finisterre, Fco. I. Madero, Carta Blanca, San Pedro, Cantabro	19,970	539	891
35	PB 24B	Matamoros	Compuertas	25°44'44.63"N 103°18'07.19"O	21+185	Si	P-O	Terracería	No	N/A	No Delimitada	Terreno Natural y Pavimento	Malo	No	No	No	No	Si en mal estado	Cantabro, San Pedro, Carta Blanca, Fco. I. Madero, Ibero Finisterre, Ibero Salvador	19,970	539	891
36	PB 25A	Fco. I. Madero	Fco. I. Madero	25°45'43.24"N 103°16'44.41"O	24+140		O-P	Terracería/maleza	No	N/A	No Delimitada	Terreno Natural y Pavimento	Malo	No	No	No	No	No	Ibero Salvador, Ibero Finisterre, Fco. I. Madero, Carta Blanca, San Pedro, Cantabro	27,945	931	2,174
37	PB 25B	Fco. I. Madero	Fco. I. Madero	25°45'43.82"N 103°16'48.17"O	24+050		P-O	Concreto	No	N/A	No Delimitada	Pavimento	Malo	No	No	No	No	No	Cantabro, San Pedro, Carta Blanca, Fco. I. Madero, Ibero Finisterre, Ibero Salvador	27,945	931	2,174
																				<b>660,394</b>	<b>20,625</b>	<b>46,421</b>
<b>No. Total de Usuarios por Mes</b>																				<b>727,440</b>		

O-P: Oriente- Poniente

P-O: Poniente-Oriente





Anexo fotográfico de la situación actual

“ZM-LA LAGUNA-(COAHUILA)-2019”

“CONSTRUCCIÓN DE PARABUSES EN LA CARRETERA TORREÓN - SAN PEDRO TRAMO TORREÓN - FRANCISCO I. MADERO”

**RESUMEN SITUACIÓN SIN PROYECTO OPTIMIZADA**

No.	Clave	Municipio	Ubicación (Colonia/Localidad)	Coordenadas	Cadenamiento	Puente Peatonal (existente)	Sentido de Circulación	Superficie	Parabús	Material Parabús	Dimensiones Parada	Material de la Superficie de Rodamiento	Estado de Conservación	Banqueta	Rampa	Cordón Cuneta	Poste (luminaria)	Programa de Optimización			Ruta/Transporte	No. de Usuarios por mes	No. de Usuarios con Discapacidad por mes	
																		PREVENTIVA VELOCIDAD	SEÑAL PREVENTIVA PARADA	PASO CEBRA DE 2.00 MTS DE ANCHO			No. de Usuarios con Discapacidad Visual por mes	No. de Usuarios con Movilidad Reducida por mes
<b>TOTAL</b>																		<b>37</b>	<b>37</b>	<b>740</b>		<b>660,394</b>	<b>20,625</b>	<b>46,421</b>
1	PB 1A	Torreón	Villa Florida	25°35'22.30"N 103°24'27.27"O	0+000	Si	O-P	Terracería	No	N/A	No Delimitada	Terreno Natural	Malo	No	No	No	No	1	1	0	Ibero La Luz, Ibero Salvador, Ibero Finisterre, Conchita, Solís, Granada, Fco. I. Madero, Carta Blanca, San Pedro, Nuevo León, Santana	13,780	386	1,074
2	PB 1B	Torreón	Villa Florida	25°35'23.82"N 103°24'28.35"O	0+000	Si	P-O	Pasto	No	N/A	No Delimitada	Pavimento	Regular	No	No	Si Condiciones regulares	No	1	1	0	Santana, Nuevo León, San Pedro, Carta Blanca, Fco. I. Madero, Granada, Solís, Conchita, Ibero Finisterre, Ibero Salvador, Ibero La Luz	13,780	386	1,074
3	PB 4A	Torreón	La Unión	25°36'02.12"N 103°24'05.95"O	1+340	Si	O-P	Terracería	No	N/A	No Delimitada	Terreno Natural	Regular	No	No	No	No	1	1	0	Ibero La Luz, Ibero Salvador, Ibero Finisterre, Conchita, Solís, Granada, Fco. I. Madero, Carta Blanca, San Pedro, Nuevo León, Santana	22,869	763	1,778
4	PB 4B	Torreón	La Unión	25°36'03.46"N 103°24'07.53"O	1+340	Si	P-O	Terracería/maleza	No	N/A	No Delimitada	Pavimento	Regular	No	No	No	No	1	1	0	Santana, Nuevo León, San Pedro, Carta Blanca, Fco. I. Madero, Granada, Solís, Conchita, Ibero Finisterre, Ibero Salvador, Ibero La Luz	22,869	763	1,778
5	PB 5A	Torreón	Universidad Valle de México	25°36'24.63"N 103°23'59.83"O	2+030	Si	O-P	Concreto	No	N/A	No Delimitada	Pavimento	Regular	Si	No	No	No	1	1	0	Ibero La Luz, Ibero Salvador, Ibero Finisterre, Conchita, Fco. I. Madero, Carta Blanca, San Pedro, Nuevo León, Santana	40,236	1,334	2,920
6	PB 7A	Torreón	Villas Las Margaritas	25°37'11.74"N 103°23'30.74"O	3+810	Si	O-P	Terracería	No	N/A	No Delimitada	Pavimento	Regular	No	No	No	No	1	1	0	Ibero La Luz, Ibero Salvador, Ibero Finisterre, Conchita, Fco. I. Madero, Carta Blanca, San Pedro, Nuevo León, Santana	40,236	1,334	2,920
7	PB 7B	Torreón	Villas Las Margaritas	25°37'13.85"N 103°23'31.12"O	3+810	Si	P-O	Terracería/maleza	No	N/A	No Delimitada	Pavimento	Regular	No	No	No	No	1	1	0	Santana, Nuevo León, San Pedro, Carta Blanca, Fco. I. Madero, Granada, Solís, Conchita, Ibero Finisterre, Ibero Salvador, Ibero La Luz	43,925	1,460	2,555
8	PB 8A	Torreón	Ampliación Senderos	25°37'21.24"N 103°23'20.61"O	4+225		O-P	Terracería	No	N/A	No Delimitada	Terreno Natural	Malo	No	No	No	No	1	1	30	Ibero La Luz, Ibero Salvador, Ibero Finisterre, Conchita, Fco. I. Madero, Carta Blanca, San Pedro, Nuevo León, Santana	43,925	1,460	2,555
9	PB 8B	Torreón	Ampliación Senderos	25°37'23.40"N 103°23'21.19"O	4+225		P-O	Concreto	No	N/A	No Delimitada	Pavimento	Regular	No	No	No	No	1	1	30	Santana, Nuevo León, San Pedro, Carta Blanca, Fco. I. Madero, Conchita, Ibero Finisterre, Ibero Salvador, Ibero La Luz.	757	25	58
10	PB 10B	Torreón	La Concha	25°37'59.38"N 103°22'44.93"O	5+770		P-O	Concreto	No	N/A	No Delimitada	Pavimento	Regular	Si Condiciones regulares	No	No	No	1	1	30	Santana, Nuevo León, San Pedro, Carta Blanca, Fco. I. Madero, Conchita, Ibero Finisterre, Ibero Salvador, Ibero La Luz.	757	25	58
11	PB 11B	Torreón	La Concha	25°38'05.26"N 103°22'39.20"O	6+000	Si	P-O	Concreto	No	N/A	No Delimitada	Pavimento	Regular	Si Malas condiciones	No	No	No	1	1	0	Santana, Nuevo León, San Pedro, Carta Blanca, Fco. I. Madero, Conchita, Ibero Finisterre, Ibero Salvador, Ibero La Luz.	810	27	63
12	PB 12A	Torreón	La Concha	25°38'15.31"N 103°22'27.40"O	6+455		O-P	Terracería/maleza	No	N/A	No Delimitada	Pavimento	Malo	No	No	No	No	1	1	30	Ibero La Luz, Ibero Salvador, Ibero Finisterre, Conchita, Fco. I. Madero, Carta Blanca, San Pedro, Nuevo León, Santana	810	27	63
13	PB 12B	Torreón	La Concha	25°38'17.14"N 103°22'27.71"O	6+455		P-O	Terracería	No	N/A	No Delimitada	Pavimento	Malo	No	No	No	No	1	1	30	Santana, Nuevo León, San Pedro, Carta Blanca, Fco. I. Madero, Conchita, Ibero Finisterre, Ibero Salvador, Ibero La Luz.	6,048	202	470
14	PB 14A	Torreón	Villas del Renacimiento	25°39'33.67"N 103°21'42.52"O	9+018		O-P	Concreto	No	N/A	No Delimitada	Pavimento	Malo	No	No	No	No	1	1	30	Ibero La Luz, Ibero Salvador, Ibero Finisterre, Conchita, Fco. I. Madero, Carta Blanca, San Pedro, Nuevo León, Santana	6,048	202	470
15	PB 14B	Torreón	Villas del Renacimiento	25°39'34.05"N 103°21'44.23"O	9+018		P-O	Terracería/maleza	No	N/A	No Delimitada	Pavimento	Malo	No	No	No	Si en mal estado	1	1	30	Santana, Nuevo León, San Pedro, Carta Blanca, Fco. I. Madero, Conchita, Ibero Finisterre, Ibero Salvador, Ibero La Luz.	5,508	184	428
16	PB 15A	Torreón	El Albia	25°39'47.01"N 103°21'38.51"O	9+720		O-P	Terracería	No	N/A	No Delimitada	Terreno Natural	Malo	No	No	No	No	1	1	30	Ibero La Luz, Ibero Salvador, Ibero Finisterre, Conchita, Fco. I. Madero, Carta Blanca, San Pedro, Nuevo León, Santana	5,508	184	428
17	PB 15B	Torreón	El Albia	25°39'47.84"N 103°21'39.56"O	9+720		P-O	Terracería/maleza	No	N/A	No Delimitada	Terreno Natural	Malo	No	No	No	No	1	1	30	Santana, Nuevo León, San Pedro, Carta Blanca, Fco. I. Madero, Conchita, Ibero Finisterre, Ibero Salvador, Ibero La Luz.	14,391	480	1,119
18	PB 9	Torreón	El Albia	25°39'55.82"N 103°21'36.29"O	10+000		P-O	Concreto	Si 2.60x2.50M		Muros de block en muy malas condiciones	No Delimitada	Pavimento	Malo	No	No	No	1	1	30	Santana, Nuevo León, San Pedro, Carta Blanca, Fco. I. Madero, Conchita, Ibero Finisterre, Ibero Salvador, Ibero La Luz.	14,391	480	1,119
19	PB 10	Matamoros	Escuadrón 201	25°40'28.66"N 103°20'50.75"O	11+625		P-O	Terracería	Si 3.10x2.05		Tubos de acero en malas condiciones	No Delimitada	Terreno Natural	Malo	No	No	No	1	1	30	Ibero La Luz, Ibero Salvador, Ibero Finisterre, Conchita, Fco. I. Madero, Carta Blanca, San Pedro, Purísima, Coyote, Cuije, Pilar, Nuevo León, Santana	19,170	638	1,492
20	PB 16B	Matamoros	Escuadrón 201	25°40'29.27"N 103°20'51.57"O	11+625	Si	P-O	Terracería/maleza	No	N/A	No Delimitada	Pavimento	Malo	No	No	No	No	1	1	30	Santana, Nuevo León, Pilar, Cuije, Coyote, Purísima, San Pedro, Carta Blanca, Fco. I. Madero, Conchita, Ibero Finisterre, Ibero Salvador, Ibero La Luz	19,170	638	1,492
21	PB 11	Matamoros	Escuadrón 201	25°40'33.33"N 103°20'49.08"O	11+780		O-P		Si		Tubos de acero en	No Delimitada	Pavimento	Malo	No	No	No	1	1	30	Ibero La Luz, Ibero Salvador, Ibero Finisterre, Conchita, Fco. I. Madero, Carta Blanca, San Pedro, Purísima, Coyote, Cuije, Pilar, Nuevo León, Santana	13,743	459	1,068





## Anexo fotográfico de la situación actual

**“ZM-LA LAGUNA-(COAHUILA)-2019”**

**“CONSTRUCCIÓN DE PARABUSES EN LA CARRETERA TORREÓN - SAN PEDRO TRAMO TORREÓN - FRANCISCO I. MADERO”**

### **SITUACIÓN SIN PROYECTO OPTIMIZADA**

#### **Ascenso y descenso de usuarios al transporte público**

*Parada: PB1A, PB8A, PB17A*

*El vehículo de transporte sale del camino hacia la terracería donde se realiza en ascenso y descenso de pasaje.*

*Parada: PB1B, PB4B, PB8B, PB17B, PB25B*

*El vehículo de transporte público frena sobre la sección actual del camino provocando detenimiento del flujo vial, el ascenso y descenso de pasaje se realiza sobre el costado derecho del camino desde una superficie de concreto hacia la unidad de transporte o viceversa*

*Parada: PB4A, PB7A, PB7B, PB12A, PB12B, PB14B, PB15A, PB15B, PB10, PB16B, PB11, PB12, PB18A, PB18B, PB19A, PB19B, PB20A, PB20B, PB21B, PB22A, PB15, PB24B, PB25A*

*El vehículo de transporte público frena sobre la sección actual del camino provocando detenimiento del flujo vial, el ascenso y descenso de pasaje se realiza sobre el costado derecho del camino desde una superficie de terracería (terreno natural, maleza) hacia la unidad de transporte o viceversa*

*Parada: PB5A, PB10B, PB11B, PB9*

*El vehículo de transporte sale del camino hacia el asfalto/concreto donde se realiza el ascenso y descenso de pasaje desde la banqueta o escaleras.*

*Parada: PB14A, PB22B*

*El vehículo de transporte sale del camino hacia el asfalto/concreto donde se realiza el ascenso y descenso de pasaje desde una superficie de concreto hacia la unidad de transporte o viceversa.*